SAKU MASSIVHAUS

Classic 122

Wohnfläche EG	ca.	65,00 m²
Wohnfläche DG	ca.	57,00 m²
Gesamtwohnfläche	**ca.**	**122,00 m²**
Nutzfläche im UG	ca.	69,00 m²
Gesamtwohn- und Nutzfläche	**ca.**	**191,00 m²**

Variante

Erdgeschoss

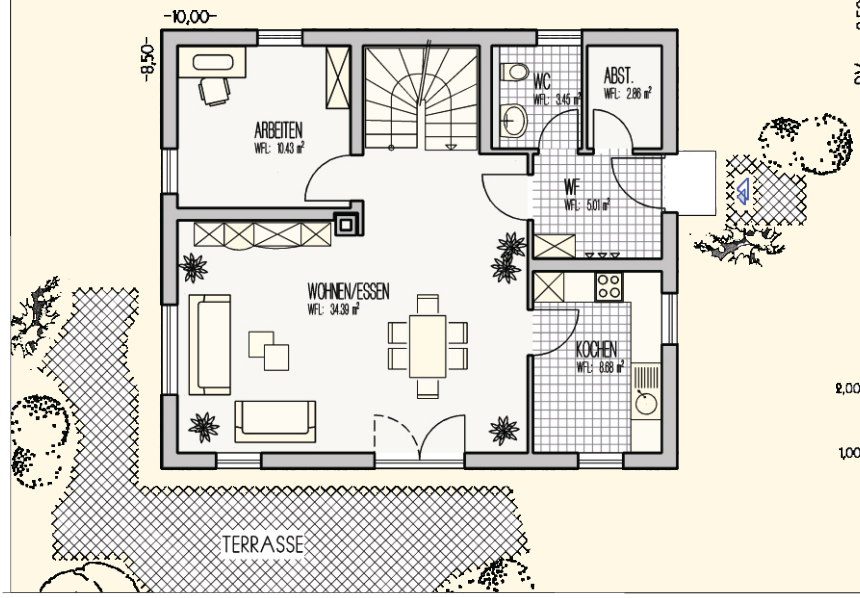

Dachgeschoss

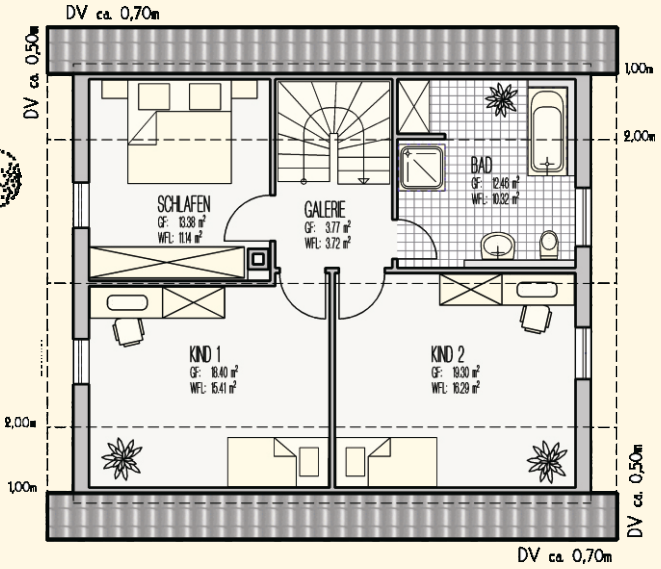

Untergeschoss

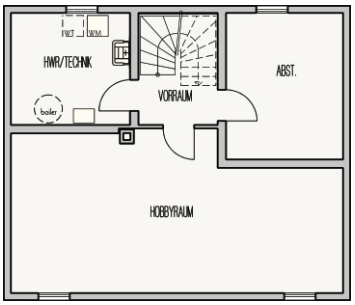

SAKU-MASSIVHAUS GmbH
Friedeburger Str. 8a
09599 Freiberg
Fon: 03 731 / 20 75 05-0
Fax: 03 731 / 20 75 05-17
saku-massivhaus@t-online.de
www.saku-massivhaus.de