SAKU MASSIVHAUS

Classic 118

Wohnfläche EG	ca.	63,50 m²
Wohnfläche DG	ca.	54,50 m²
Gesamtwohnfläche	**ca.**	**118,00 m²**
Nutzfläche im UG	ca.	66,50 m²
Gesamtwohn- und Nutzfläche	**ca.**	**184,50 m²**

Variante

Erdgeschoss

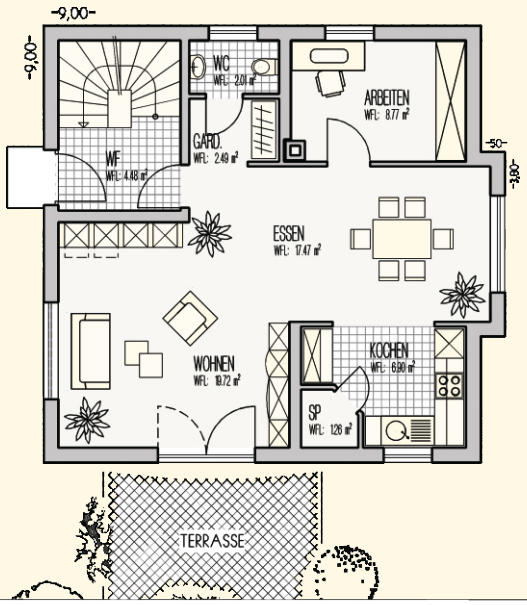

Dachgeschoss

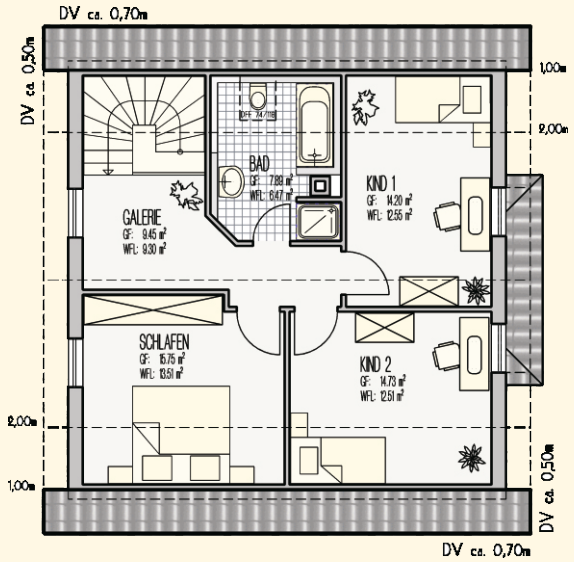

Untergeschoss

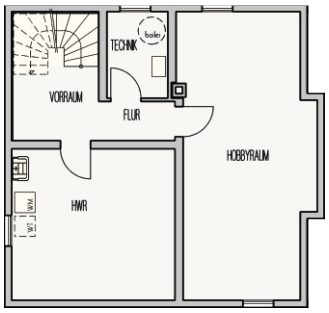

SAKU-MASSIVHAUS GmbH
Friedeburger Str. 8a
09599 Freiberg
Fon: 03 731 / 20 75 05-0
Fax: 03 731 / 20 75 05-17
saku-massivhaus@t-online.de
www.saku-massivhaus.de